FAHRPLAN

RE 15 REGIONAL-EXPRESS

Münster (Westf) > Emsdetten > Rheine > Lingen (Ems) > Meppen > Leer (Ostfriesland) Emden > Emden Außenhafen ≈ Borkum

gültig ab 09.12.2018 **NEU**

		RE15	RE15	RE15	RE15	RE15	RE15	RE15	RE15	RE15	RE15	RE15	RE15	RE15	RE15	RE15	RE15	RE15	RE15	RE15	RE15	RE15	RE15
Zugnummer		*90266*	*90266*	*90268*	*90304*	*90270*	*90272*	*90274*	*90276*	*90278*	*90306*	*90280*	*90282*	*90284*	*90286*	*90288*	*90290*	*90292*	*90294*	*90296*	*90298*	*90300*	*90302*
VERKEHRSTAG		MO.–FR.	SAMSTAG	MO.–SA.	MO.–FR. (A)	TÄGLICH	TÄGLICH	TÄGLICH	TÄGLICH	TÄGLICH	MO.–FR.	SA.+SO.	TÄGLICH	TÄGLICH	TÄGLICH	TÄGLICH	TÄGLICH	TÄGLICH	TÄGLICH	TÄGLICH	TÄGLICH	TÄGLICH	TÄGLICH
IC/ICE aus Ruhrgebiet	*an*					*6:54*	*7:55*	*8:54*	*9:55*	*10:54*	*11:55*	*11:55*	*12:54*	*13:55*	*14:54*	*15:54*	*16:54*	*17:55*	*18:54*	*19:55*	*20:54*		
MÜNSTER (WESTF) HBF	ab	5:02		6:02		7:02	8:05	9:05	10:05	11:05	12:05	12:05	13:05	14:05	15:05	16:05	17:05	18:05	19:05	20:05	21:05	22:11	
Münster Zentrum Nord	ab	5:06		6:06		7:06	¦	¦	¦	¦	¦	¦	¦	¦	¦	¦	¦	¦	¦	¦	¦	22:15	
Greven	ab	5:13		6:13		7:13	8:14	9:14	10:14	11:14	12:14	12:14	13:14	14:14	15:14	16:14	17:14	18:14	19:14	20:14	21:14	22:22	
Reckenfeld	ab	5:17		6:17		7:17	¦	¦	¦	¦	¦	¦	¦	¦	¦	¦	¦	¦	¦	¦	¦	22:27	
Emsdetten	ab	5:22		6:22		7:22	8:22	9:22	10:22	11:22	12:22	12:22	13:22	14:22	15:22	16:22	17:22	18:22	19:22	20:22	21:22	22:31	
Rheine-Mesum	ab	5:27		6:27		7:27	¦	¦	¦	¦	¦	¦	¦	¦	¦	¦	¦	¦	¦	¦	¦	22:37	
RHEINE	an	5:33		6:33		7:33	8:32	9:32	10:32	11:32	12:32	12:32	13:32	14:32	15:32	16:32	17:32	18:32	19:32	20:32	21:32	22:43	
RE60 Richtung Braunschweig	*ab*			*6:38*			*8:38*		*10:38*		*12:38*	*12:38*		*14:38*		*16:38*		*18:38*		*20:38*			
RE60 aus Braunschweig	*an*					*7:21*		*9:21*		*11:21*			*13:21*		*15:21*		*17:21*		*19:21*		*21:21*		*23:21*
RHEINE	ab	5:34	5:34	6:34	7:05	7:34	8:34	9:34	10:34	11:34	12:34	12:34	13:34	14:34	15:34	16:34	17:34	18:34	19:34	20:34	21:34	22:52	23:56
Salzbergen	ab	5:40	5:40	6:40	7:11	7:40	8:40	9:40	10:40	11:40	12:40	12:40	13:40	14:40	15:40	16:40	17:40	18:40	19:40	20:40	21:40	22:57	0:01
Leschede	ab	5:46	5:46	6:46	7:17	7:46	8:46	9:46	10:46	11:46	12:46	12:46	13:46	14:46	15:46	16:46	17:46	18:46	19:46	20:46	21:46	23:03	0:07
Lingen (Ems)	ab	5:55	5:55	6:55	7:28	7:55	8:55	9:55	10:55	11:55	12:55	12:55	13:55	14:55	15:55	16:55	17:55	18:55	19:55	20:55	21:55	23:13	0:17
Geeste	ab	6:01	6:01	7:01	7:34	8:01	9:01	10:01	11:01	12:01	13:01	13:01	14:01	15:01	16:01	17:01	18:01	19:01	20:01	21:01	22:01	23:19	0:24
Meppen	an	6:07	6:07	7:07	7:41	8:07	9:07	10:07	11:07	12:07	13:07	13:07	14:07	15:07	16:07	17:07	18:07	19:07	20:07	21:07	22:07	23:26	0:30
Meppen	ab	6:09	6:09	7:09	7:42	8:09	9:09	10:09	11:09	12:09	13:28	13:09	14:09	15:09	16:09	17:09	18:09	19:09	20:09	21:09	22:09	23:27	
Haren (Ems)	ab	6:16	6:16	7:16	7:49	8:16	9:16	10:16	11:16	12:16	13:35	13:16	14:16	15:16	16:16	17:16	18:16	19:16	20:16	21:16	22:16	23:34	
Lathen	ab	6:23	6:23	7:23	7:55	8:23	9:23	10:23	11:23	12:23	13:42	13:23	14:23	15:23	16:23	17:23	18:23	19:23	20:23	21:23	22:23	23:40	
Dörpen	ab	6:30	6:30	7:30	8:02	8:30	9:30	10:30	11:30	12:30	13:50	13:30	14:30	15:30	16:30	17:30	18:30	19:30	20:30	21:30	22:30	23:48	
Aschendorf	ab	6:37	6:37	7:37	8:09	8:37	9:37	10:37	11:37	12:37	13:58	13:37	14:37	15:37	16:37	17:37	18:37	19:37	20:37	21:37	22:37	23:55	
Papenburg (Ems)	ab	6:42	6:42	7:42	8:15	8:42	9:42	10:42	11:42	12:42	14:04	13:42	14:42	15:42	16:42	17:42	18:42	19:42	20:42	21:42	22:42	0:00	
Leer (Ostfriesland)	an	6:51	6:51	7:51	8:26	8:51	9:51	10:51	11:51	12:51	14:16	13:51	14:51	15:51	16:51	17:51	18:51	19:51	20:51	21:51	22:51	0:11	
Leer (Ostfriesland)	ab	6:53	6:53	7:53	8:29	8:53	9:53	10:53	11:53	12:53	14:17	13:53	14:53	15:53	16:53	17:53	18:53	19:53	20:53	21:53	22:53	0:12	
EMDEN HBF	an	7:09	7:09	8:09	8:46	9:09	10:09	11:09	12:09	13:09	14:32	14:09	15:09	16:09	17:09	18:09	19:09	20:09	21:09	22:09	23:09	0:28	

RE15

- MÜNSTER (WESTF) HBF
- Münster Zentrum Nord
- Greven
- Reckenfeld
- Emsdetten
- Rheine-Mesum
- Rheine
- Salzbergen
- Leschede
- Lingen (Ems)
- Geeste
- Meppen
- Haren (Ems)
- Lathen
- Dörpen
- Aschendorf
- Papenburg (Ems)
- Leer (Ostfriesland)
- EMDEN HBF
- *Emden Außenhafen*

Katamaran
zuschlagspflichtig
ca. 60 Min.

Fähre
ca. 130–180 Min.

Zeichenerklärung

(A) *Zug fährt nicht* 24.12.18 – 04.01.19; 31.01. + 01.02.19; 08.04.19 – 23.04.19; 31.05.19; 11.06.19; 04.07. – 14.08.19; 04. – 18.10.19; (fährt nur an Schultagen in NRW)

Anschlussverbindung

¦ Zug fährt im Abschnitt ohne Halt

Hinweis: Feiertags fahren die Züge wie sonntags; am 24. und 31.12.18 wie samstags

		RE15	RE15	RE15	RE15	IC	IC	RE15	IC	RE15	RE15	RE15
		90537	*90539*	*90541*	*90543*	*2434*	*2306*	*90545*	*2204*	*90547*	*90549*	*90551*
		(B)	(C)	(D)	(E)	(F)	(G)	(H)	(I)	(J)	(K)	(L)
EMDEN HBF	ab	7:19	8:19	9:19	10:19	11:46	12:09	13:19	13:45	16:19	18:19	19:19
Emden Außenhafen	an	7:25	8:25	9:25	10:25	11:52	12:16	13:25	13:52	16:25	18:25	19:25
Emden Außenhafen	ab	*8:00*	*9:00*		*11:00*	*12:30*	*12:30*	*14:00*	*14:00*	*16:45*		*19:30*
		Katamaran	Katamaran		Katamaran	Katamaran	Katamaran	Katamaran	Katamaran	Katamaran + Fähre		Katamaran
nach		Borkum	Borkum		Borkum	Borkum	Borkum	Borkum	Borkum	Borkum		Borkum

IC von DB Fernverkehr – alle Nahverkehrsfahrkarten werden anerkannt. Züge verkehren unregelmäßig an einzelnen Tagen. Bitte informieren Sie sich vor Reiseantritt.

(B) Mo. – Sa. (außer feiertags)

(C) *Zug fährt* 02.01.19; 30.03. – 06.07.19 Sa.; 23. – 26.04.19; 31.05.19; 11./20.06.19; 08.07. – 26.10.19 Mo. – Sa. (außer feiertags)

(D) *Zug fährt* 10.12.18, 17.12.18; 04.03. – 25.03.19 Mo.; 29.03. – 28.10.19 täglich; 04.11. – 09.12.19 Mo.

(E) *Zug fährt* 10.12.18 – 28.03.19 Mo. – Sa. (außer feiertags); auch am 25./26./31.12.18 + 01./06.01.19; 28.10. – 14.12.19 Mo. – Sa. (außer feiertags)

(F) *Zug fährt* 09.12.18 – 31.03.19 So.; 05.04. – 03.11.19 täglich; 10.11. – 14.12.19 So.; auch am 21.12.18 – 06.01.19

(G) *Zug fährt* 13. – 22.04.19 Sa.; 08.06.19; 13.07. – 31.08.19 Sa.; 28.09. – 02.11.19 Sa.

(H) *Zug fährt* 10.12. – 23.12.18 Mo. + Fr. + So.; 24.12.18 – 02.01.19 täglich; *nicht* am 30.12.18; 04.03. – 25.03.19 Mo. + Fr. + So.; 29.03. – 28.10.19 täglich *außer* 13./20./27.04., 08.06., 13./20./27.07., 03./10./17./24./31.08., 28.09., 05./12./19./26.10.; *fährt* 01.11. – 13.12.19 Mo. + Fr. + So.

(I) *Zug fährt* 09.12. – 23.12.18 Mo. + Fr. + So.; 26.12.18 – 02.01.19 täglich; 11./15./17.02.19; 29./31.03.19; 01.04.19; 05.04. – 03.11.19 täglich; 04.11. – 14.12.19 Mo. + Fr. + So.

(J) *Zug fährt* täglich

(K) *Zug fährt* 12.12. – 22.12.18 Mi. + Sa.; 12.01. – 23.02.19 Sa.; 26.02. – 28.03.19 Di. + Do. + Sa.; 30.10. – 14.12.19 Mi. + Sa.

(L) *Zug fährt* 09.12.18 – 24.03.19 So.; auch am 27.12. – 29.12.18 und 02.01. – 05.01.19; 29.03. – 27.10.19 täglich; 28.10. – 08.12.19 So.; auch am 31.10.19

Mehrzweckbereiche

Fahrräder, Kinderwagen und Rollstühle finden in unseren geräumigen Mehrzweckabteilen Platz. Die Mitnahme von Fahrrädern ist im Rahmen der verfügbaren Kapazität auf allen Strecken der WestfalenBahn möglich. Reisegruppen ab einer Größe von fünf Personen, die mit Fahrrädern reisen, werden gebeten, sich telefonisch oder über das Kontaktformular unter www.westfalenbahn.de bis zwei Tage vor Reisebeginn bei uns zu melden. Bitte beachten Sie: Kinderwagen und Rollstühle haben vor Fahrrädern immer Vorrang.

Mobilitätseingeschränkte Reisende, die Unterstützung durch unser Servicepersonal wünschen, werden ebenfalls gebeten, ihren Bedarf vor Antritt der Reise, bis 17:00 Uhr des Vortages, anzumelden.

Tickets + Fahrkartenautomaten

Das gesamte Ticketsortiment erhalten Sie am Fahrkartenautomaten und in den Vorverkaufsstellen.

Die Fahrkartenautomaten sind einfach zu bedienen und unterstützen Sie bei der Wahl des richtigen Tickets. Sie wählen automatisch den passenden Fahrschein für die gewünschte Fahrt aus. Beim Ticketkauf am Automaten haben Sie die Möglichkeit, mit Münzen, Geldscheinen oder bargeldlos mit Girocard, den gängigen Kreditkarten oder kontaktlosen Karten zu zahlen.

Nah- und Fernverkehrstickets, die bei anderen Verkehrsunternehmen gekauft wurden, werden anerkannt, sofern der jeweilige Tarif von der WestfalenBahn anerkannt wird.

Service

Infos rund um die **WestfalenBahn** zu Fahrplänen, Tarifen, Tickets, Service, Anmeldung von Gruppenreisen, Fahrradmitnahme, Reisen bei Mobilitätseinschränkung und Fundsachen.

WestfalenBahn Infotelefon
0521 557777-55

info@westfalenbahn.de
www.westfalenbahn.de

Schlaue Nummer für Bus und Bahn in NRW
01806 50 40 30 *20 Ct./Verbindung aus dem dt. Festnetz, Mobilfunk max. 60 Ct./Verbindung*

Automatische Fahrplanauskunft
08003 50 40 30 *kostenlos*

Social

Einfach zügig ins Internet!
QR-Code mit Ihrem Smartphone abscannen und auf www.westfalenbahn.de lossurfen.

Kostenloses WLAN auf unseren Zügen
Passwort: westfalenbahn

Folgen Sie uns auf Facebook und Twitter, um unter anderem bezüglich Fahrplanabweichungen aktuell informiert zu bleiben.

Stand: 09.12.2018

FAHRPLAN

RE 15 REGIONAL-EXPRESS

Borkum ≈ Emden Außenhafen > Emden
Leer (Ostfriesland) > Meppen > Lingen (Ems) > Rheine > Emsdetten > Münster (Westf)

gültig ab 09.12.2018 **NEU**

		RE15	RE15	RE15	RE15	RE15	RE15	RE15	RE15	RE15	RE15	RE15	RE15	RE15	RE15	RE15	RE15	RE15	RE15	RE15	RE15	RE15	RE15	RE15	RE15	RE15
Zugnummer		*90265*	*90265*	*90267*	*90269*	*90269*	*90303*	*90271*	*90273*	*90275*	*90277*	*90279*	*90305*	*90281*	*90307*	*90283*	*90309*	*90285*	*90287*	*90289*	*90291*	*90293*	*90295*	*90297*	*90299*	*90301*
VERKEHRSTAG		MO.–FR.	SAMSTAG	MO.–SA.	MO.–SA.	SONNTAG	MO.–FR.	SA.+SO.	TÄGLICH	TÄGLICH	TÄGLICH	TÄGLICH	MO.–FR.	SA.+SO.	MO.–FR.	SA.+SO.	MO.–FR. A	TÄGLICH	TÄGLICH	TÄGLICH	TÄGLICH	TÄGLICH	TÄGLICH	TÄGLICH	TÄGLICH	TÄGLICH
EMDEN HBF	ab			4:52	5:52		6:42	6:52	7:52	8:52	9:52	10:52	11:52	11:52	12:24	12:52	13:01	13:52	14:52	15:52	16:52	17:52	18:52	19:52	20:52	22:14
Leer (Ostfriesland)	an			5:08	6:08		6:58	7:08	8:08	9:08	10:08	11:08	12:08	12:08	12:40	13:08	13:17	14:08	15:08	16:08	17:08	18:08	19:08	20:08	21:08	22:30
Leer (Ostfriesland)	ab			5:09	6:09		6:59	7:09	8:09	9:09	10:09	11:09	12:09	12:09	12:41	13:09	13:19	14:09	15:09	16:09	17:09	18:09	19:09	20:09	21:09	22:31
Papenburg (Ems)	ab			5:19	6:19		7:09	7:19	8:19	9:19	10:19	11:19	12:19	12:19	12:51	13:19	13:31	14:19	15:19	16:19	17:19	18:19	19:19	20:19	21:19	22:40
Aschendorf	ab			5:23	6:23		7:13	7:23	8:23	9:23	10:23	11:23	12:23	12:23	12:56	13:23	13:35	14:23	15:23	16:23	17:23	18:23	19:23	20:23	21:23	22:45
Dörpen	ab			5:31	6:31		7:21	7:31	8:31	9:31	10:31	11:31	12:31	12:31	13:03	13:31	13:43	14:31	15:31	16:31	17:31	18:31	19:31	20:31	21:31	22:52
Lathen	ab			5:38	6:38		7:28	7:38	8:38	9:38	10:38	11:38	12:38	12:38	13:11	13:38	13:51	14:38	15:38	16:38	17:38	18:38	19:38	20:38	21:38	22:59
Haren (Ems)	ab			5:44	6:44		7:34	7:44	8:44	9:44	10:44	11:44	12:44	12:44	13:17	13:44	13:58	14:44	15:44	16:44	17:44	18:44	19:44	20:44	21:44	23:06
Meppen	an			5:49	6:49		7:39	7:49	8:49	9:49	10:49	11:49	12:49	12:49	13:25	13:49	14:04	14:49	15:49	16:49	17:49	18:49	19:49	20:49	21:49	23:13
Meppen	ab	4:50	4:50	5:50	6:50	6:50	7:50	7:50	8:50	9:50	10:50	11:50	12:50	12:50	13:37	13:50	14:05	14:50	15:50	16:50	17:50	18:50	19:50	20:50	21:50	23:13
Geeste	ab	4:57	4:57	5:57	6:57	6:57	7:57	7:57	8:57	9:57	10:57	11:57	12:57	12:57	13:44	13:57	14:13	14:57	15:57	16:57	17:57	18:57	19:57	20:57	21:57	23:21
Lingen (Ems)	ab	5:04	5:04	6:04	7:04	7:04	8:04	8:04	9:04	10:04	11:04	12:04	13:04	13:04	13:51	14:04	14:19	15:04	16:04	17:04	18:04	19:04	20:04	21:04	22:04	23:27
Leschede	ab	5:13	5:13	6:13	7:13	7:13	8:13	8:13	9:13	10:13	11:13	12:13	13:13	13:13	14:00	14:13	14:31	15:13	16:13	17:13	18:13	19:13	20:13	21:13	22:13	23:37
Salzbergen	ab	5:19	5:19	6:19	7:19	7:19	8:19	8:19	9:19	10:19	11:19	12:19	13:19	13:19	14:12	14:19	14:37	15:19	16:19	17:19	18:19	19:19	20:19	21:19	22:19	23:43
RHEINE	an	5:26	5:26	6:26	7:26	7:26	8:26	8:26	9:26	10:26	11:26	12:26	13:26	13:26	14:18	14:26	14:42	15:26	16:26	17:26	18:26	19:26	20:26	21:26	22:26	23:49
RE60 Richtung Braunschweig	*ab*			*6:38*			*8:38*	*8:38*		*10:38*		*12:38*				*14:38*			*16:38*		*18:38*		*20:38*		*22:38*	
RE60 aus Braunschweig	*an*					*7:21*			*9:21*		*11:21*			*13:21*				*15:21*		*17:21*		*19:21*		*21:21*		
RHEINE	ab	5:28		6:28	7:29	7:29	8:29	8:29	9:29	10:29	11:29	12:29	13:27	13:29	14:29	14:29		15:29	16:29	17:29	18:29	19:29	20:29	21:29	22:29	
Rheine-Mesum	ab	¦		¦	¦	¦	¦	¦	¦	¦	¦	¦	13:32	¦	¦	¦		¦	¦	¦	¦	¦	¦	¦	¦	
Emsdetten	ab	5:36		6:36	7:37	7:37	8:37	8:37	9:37	10:37	11:37	12:37	13:37	13:37	14:37	14:37		15:37	16:37	17:37	18:37	19:37	20:37	21:37	22:37	
Reckenfeld	ab	¦		¦	¦	¦	¦	¦	¦	¦	¦	¦	13:41	¦	¦	¦		¦	¦	¦	¦	¦	20:42	21:42	¦	
Greven	ab	5:44		6:44	7:45	7:45	8:45	8:45	9:45	10:45	11:45	12:45	13:46	13:45	14:45	14:45		15:45	16:45	17:45	18:45	19:45	20:46	21:46	22:45	
Münster Zentrum Nord	ab	¦		¦	¦	¦	¦	¦	¦	¦	¦	¦	¦	¦	¦	¦		¦	¦	¦	¦	¦	¦	¦	¦	
MÜNSTER (WESTF) HBF	an	5:54		6:54	7:56	7:56	8:56	8:56	9:56	10:56	11:56	12:56	13:56	13:56	14:56	14:56		15:56	16:56	17:56	18:56	19:56	20:56	21:56	22:56	
IC/ICE Richtung Ruhrgebiet	*ab*	*6:01*		*7:03*			*9:03*	*9:03*	*10:03*	*11:03*	*12:03*	*13:03*	*14:03*	*14:03*	*15:03*	*15:03*		*16:03*	*17:03*	*18:03*	*19:03*	*20:03*	*21:03*	*22:03*	*23:03*	

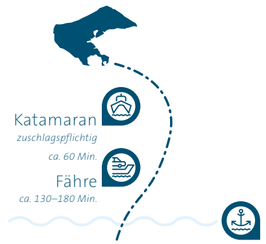

Tarife

Für die Zugfahrt mit dem RE 15 der WestfalenBahn gelten folgende Tarife:

- Niedersachsentarif für alle Relationen innerhalb Niedersachsens
- WestfalenTarif im Raum Westfalen-Lippe
- NRW-Tarif in Nordrhein-Westfalen
- Der bundesweit einheitliche Tarif der Deutschen Bahn AG (DB-Tarif)

Bei Fahrt mit dem RE 15 gilt das Niedersachsen-Ticket bis Münster.

Zeichenerklärung

A *Zug fährt nicht* 24.12.18 – 04.01.19; 31.01. + 01.02.19; 08.04.19 – 23.04.19; 31.05.19; 11.06.19; 04.07. – 14.08.19; 04. – 18.10.19; (fährt nur an Schultagen in NRW)

Anschlussverbindung

¦ Zug fährt im Abschnitt ohne Halt

Hinweis: Feiertags fahren die Züge wie sonntags; am 24. und 31.12.18 wie samstags

				Borkum	Borkum	Borkum	Borkum	Borkum	Borkum	Borkum	Borkum	Borkum
Emden Außenhafen	an			*8:45*	*10:00*	*11:00*	*13:00*	*13:00*	*15:30*	*16:00*	*18:00*	*19:00*
				9:00		*11:40*				*16:30*		*19:10*
		RE15	RE15	RE15	RE15	IC	IC	RE15	IC	RE15	RE15	RE15
		90538	*90540*	*90542*	*90544*	*2431*	*2305*	*90546*	*2207*	*90548*	*90550*	*90552*
		B	C	D	E	F	G	H	I	J	K	L
Emden Außenhafen	ab	7:35	8:35	9:35	10:35	12:01	13:26	13:35	16:04	16:35	18:35	19:35
EMDEN HBF	an	7:41	8:41	9:41	10:41	12:07	13:32	13:41	16:11	16:41	18:41	19:41

Änderungen vorbehalten. Züge verkehren unregelmäßig an einzelnen Tagen.
Bitte informieren Sie sich vor Reiseantritt.

B Mo. – Sa. (außer feiertags)

C *Zug fährt* 02.01.19; 30.03. – 06.07.19 Sa.; 23. – 26.04.19; 31.05.19; 11./20.06.19; 08.07. – 26.10.19 Mo. – Sa. (außer feiertags)

D *Zug fährt* 10.12.18, 17.12.18; 04.03. – 25.03.19 Mo.; 29.03. – 28.10.19 täglich; 04.11. – 09.12.19 Mo.

E *Zug fährt* 10.12.18 – 28.03.19 Mo. – Sa. (außer feiertags); auch am 25./26./31.12.18 + 01./06.01.19; 28.10. – 14.12.19 Mo. – Sa. (außer feiertags)

F *Zug fährt* 09.12.18 – 31.03.19 So.; 05.04. – 03.11.19 täglich; 10.11. – 14.12.19 So.; auch am 21.12.18 – 06.01.19

G *Zug fährt* 13. – 22.04.19 Sa.; 08.06.19; 13.07. – 31.08.19 Sa.; 28.09. – 02.11.19 Sa.

H *Zug fährt* 10.12. – 23.12.18 Mo. + Fr. + So.; 24.12.18 – 02.01.19 täglich; *nicht* am 30.12.18; 01.03. – 25.03.19 Mo. + Fr. + So.; 29.03. – 28.10.19 täglich *außer* 13./20./27.04., 08.06., 13./20./27.07., 03./10./17./24./31.08., 28.09., 05./12./19./26.10.; *fährt* 01.11. – 13.12.19 Mo. + Fr. + So.

I *Zug fährt* 05.04. – 03.11.19 täglich **J** *Zug fährt* täglich

K *Zug fährt* 12.12. – 22.12.18 Mi. + Sa.; 12.01. – 23.02.19 Sa.; 26.02. – 28.03.19 Di. + Do. + Sa.; 30.10. – 14.12.19 Mi. + Sa.

L *Zug fährt* 09.12.18 – 24.03.19 So.; auch am 27.12. – 29.12.18 und 02.01. – 05.01.19; 29.03. – 27.10.19 täglich; 28.10. – 08.12.19 So.; auch am 31.10.19

Verkaufsstellen

In unseren Verkaufsstellen werden Sie persönlich beraten und erhalten alle Nahverkehrstickets für Fahrten mit der WestfalenBahn und anderer Verkehrsunternehmen.

* ausschließlich Verkauf des Emsland-Touren-Tickets

Tickets erhalten Sie auch in anderen DB-Reisezentren entlang der Strecke.

EMDEN HBF
DB-Reisezentrum
Bahnhofsplatz 11
Mo. – Fr. 08.00 – 12.30, 13.30 – 18.00
Sa. 08.00 – 13.00

EMDEN*
Tourist-Information und Kulturbüro
Große Straße 13
Mo. – Fr. 09.00 – 18.00
Sa. 10.00 – 13.00

BAHNHOF EMSDETTEN
DB-Agentur
Hengeloplatz 9
Mo. – Fr. 08.30 – 17.30
Sa. 08.30 – 12.30

LEER*
Emsland Touristik
Ledastraße 10
Mo. – Fr. 09.00 – 17.00
Sa. 10.00 – 13.00

BAHNHOF LEER
DB-Reisezentrum
Bahnhofsring 8
Mo. – Fr. 08.00 – 17.30
Sa. 08.00 – 13.00

BAHNHOF LINGEN (EMS)
DB-Agentur Büscher
Bernd-Rosemeyer-Str. 18
Mo. – Fr. 08.30 – 17.30
Sa. 08.00 – 13.00

BAHNHOF MEPPEN
DB-Reisezentrum
Bahnhofstraße 41
Mo. – Fr. 08.00 – 12.30, 13.30 – 18.00
Sa. 08.00 – 13.00

MÜNSTER (WESTF) HBF
DB-Reisezentrum
Berliner Platz 29
Mo. – Sa. 06.30 – 20.00
So. 09.00 – 20.00

BAHNHOF PAPENBURG (EMS)
DB-Reiseagentur Rosenthal
Bahnhofstraße 21
Mo. – Fr. 08.00 – 13.00, 13.45 – 18.00
Sa. 08.00 – 11.45

BAHNHOF RHEINE
DB-Reisezentrum
Am Hauptbahnhof 2
Mo. – Fr. 08.00 – 18.30
Sa. 08.00 – 13.30
So. 11.00 – 16.30

Die **WestfalenBahn** fährt im Auftrag von:

LNVG Landesnahverkehrsgesellschaft Niedersachsen mbH

NWL Nahverkehr Westfalen-Lippe

Unser Ziel ist es unsere Fahrpläne verlässlich einzuhalten. Daher kann auf verspätete Anschlusszüge grundsätzlich nicht gewartet werden. Sämtliche Leistungen erbringen wir auf Basis unserer Allgemeinen Beförderungsbedingungen. Alle Angaben ohne Gewähr.

Stand: 09.12.2018